

Tagesganglinie A4 - K 510

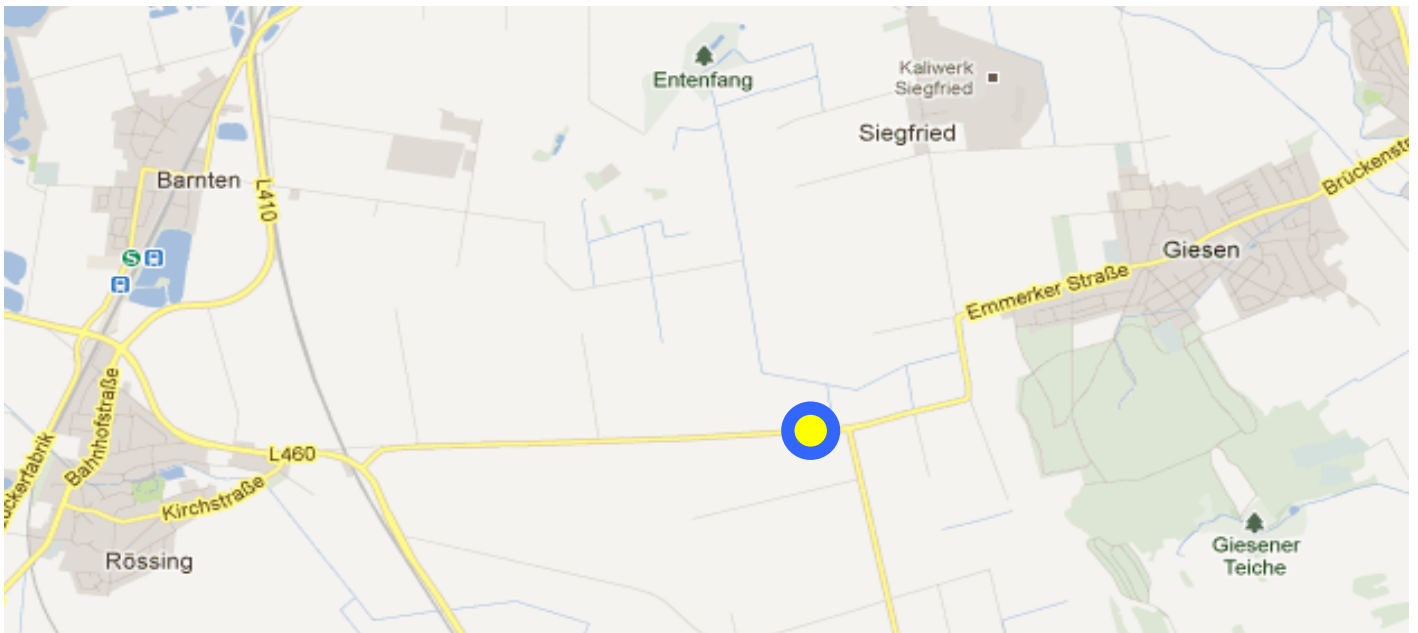

K 510	Tagesbelastung			Spitzenstunde				
	Richtung	Kfz	Lkw/Bus	Anteil	morgens		nachmittags	
					6:30 - 7:30 Uhr		15:30 - 16:30 Uhr	
Osten	1.018	91	8,9 %	137	13,5 %	81	8,0 %	
Westen	1.022	92	9,0 %	59	5,8 %	102	10,0 %	
Querschnitt	2.040	183	9,0 %	196	9,6 %	183	9,0 %	

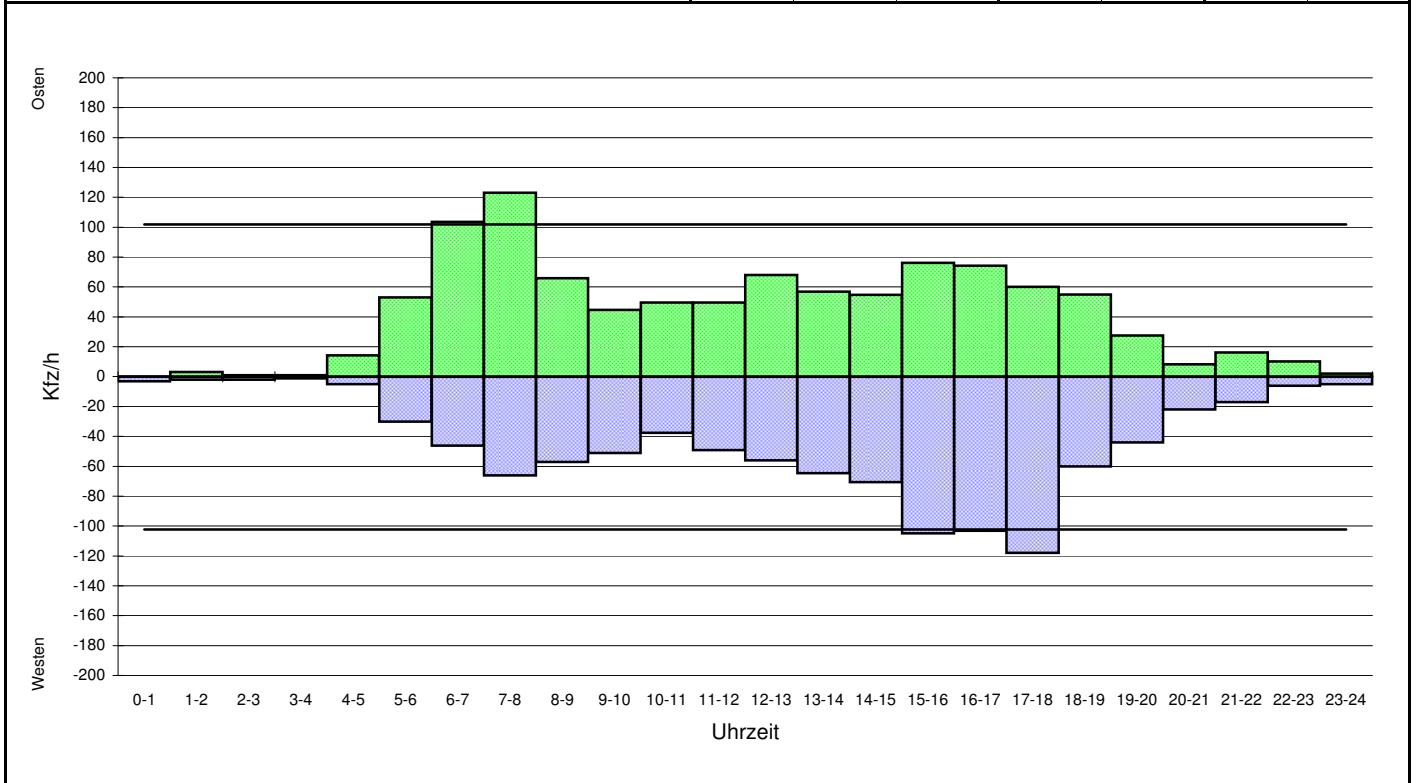

Erläuterung:

Grundlage: Verkehrszählung vom 06.03.2013

— 10%-Wert vom Tagesverkehr

13.03.2013

Ganglinie K 510.xls

