

Tagesganglinie A3 - Brückenstraße (K 509)

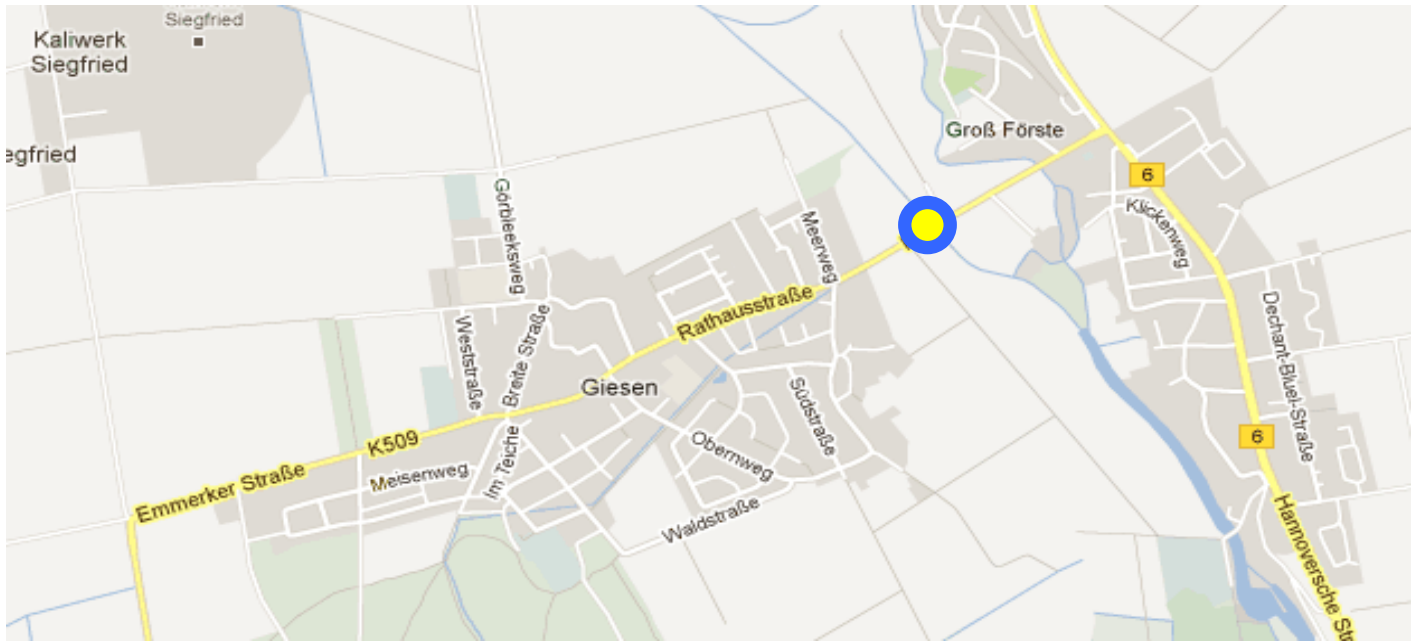

Brückenstraße	Tagesbelastung			Spitzenstunde			
	Richtung		Anteil	morgens		nachmittags	
	Kfz	Lkw/Bus		7:00 - 8:00 Uhr		16:30 - 17:30 Uhr	
Osten	4.131	214	5,2 %	478	11,6 %	287	6,9 %
Westen	4.119	211	5,1 %	152	3,7 %	499	12,1 %
Querschnitt	8.250	425	5,2 %	630	7,6 %	786	9,5 %

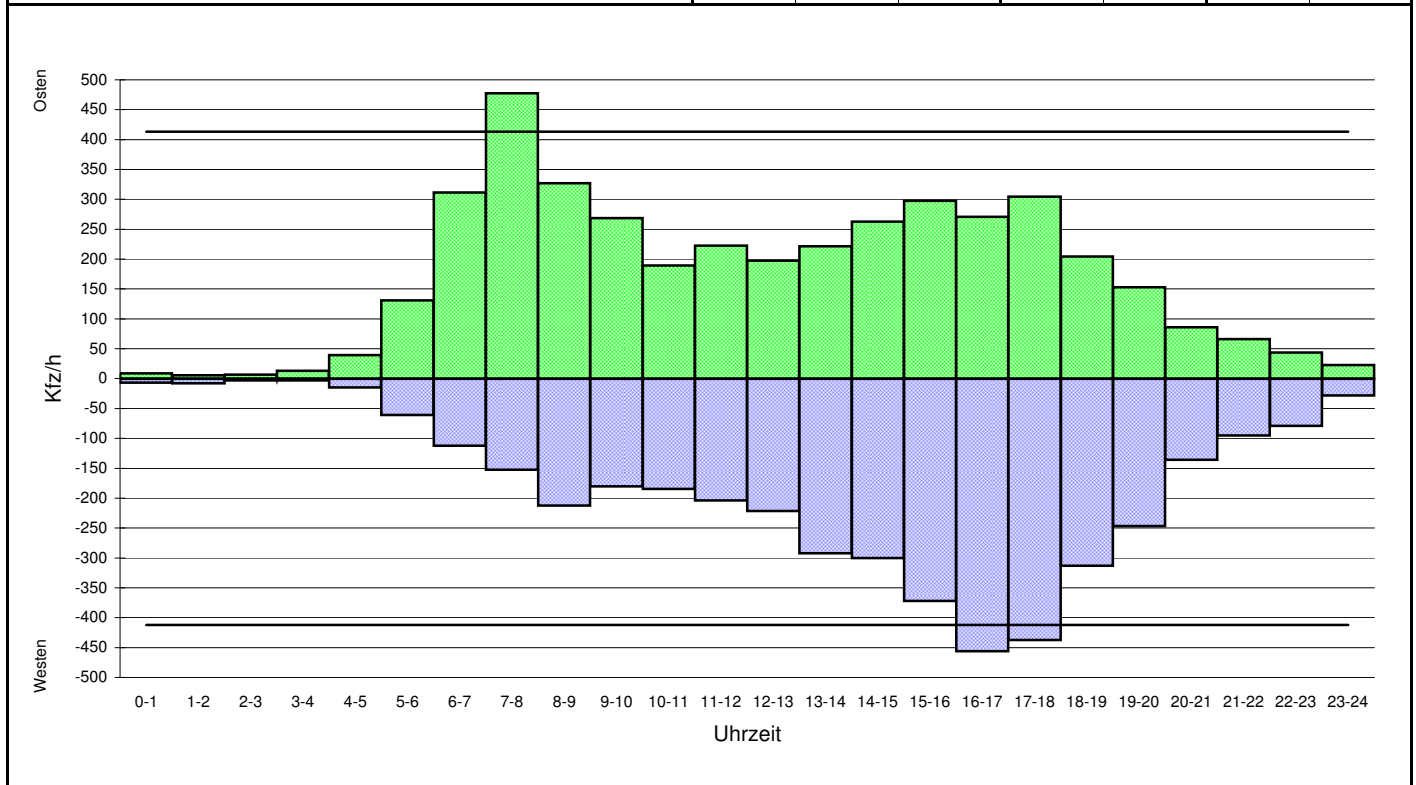

Erläuterung:

Grundlage: Verkehrszählung vom 13. und 14.03.2013

— 10%-Wert vom Tagesverkehr