

**Tagesganglinie A2 - Görbleeksweg**

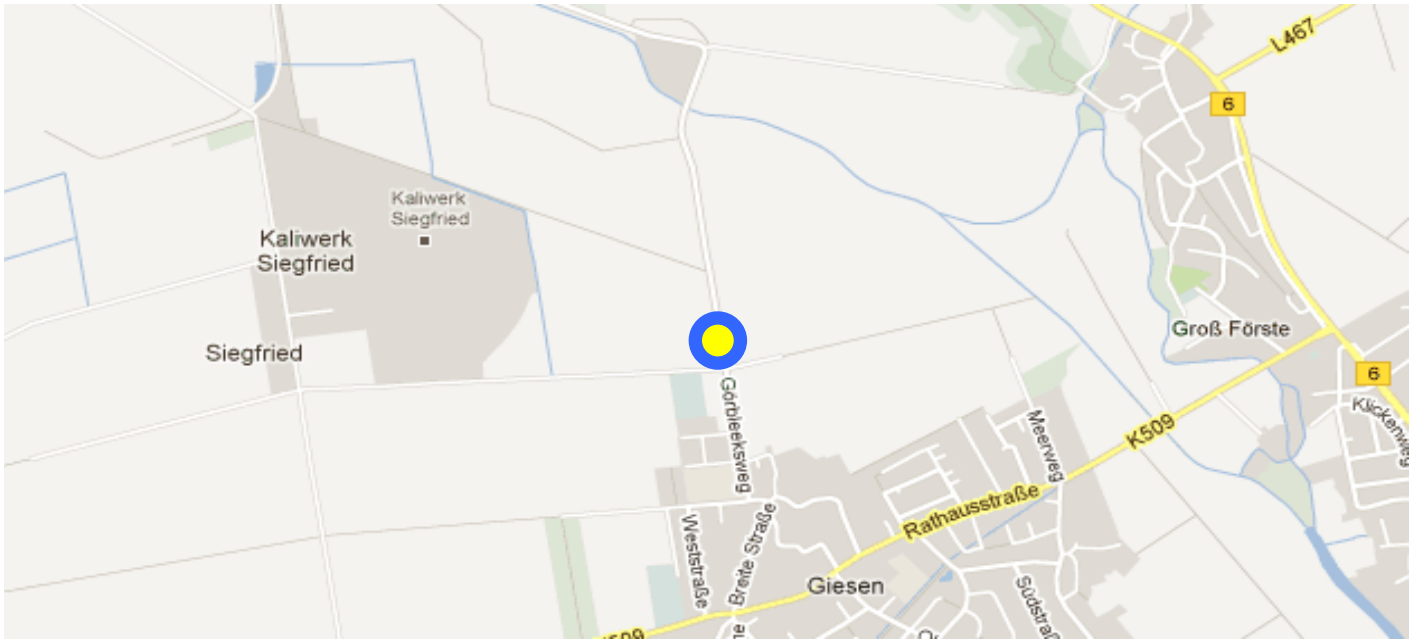

Görbleeksweg	Tagesbelastung			Spitzenstunde			
	Richtung			morgens		nachmittags	
	Kfz	Lkw/Bus	Anteil	7:00 - 8:00 Uhr		16:00 - 17:00 Uhr	
Norden	745	46	6,1 %	93	12,5 %	63	8,5 %
Süden	753	45	6,0 %	57	7,6 %	86	11,4 %
Querschnitt	1.498	91	6,0 %	150	10,0 %	149	9,9 %

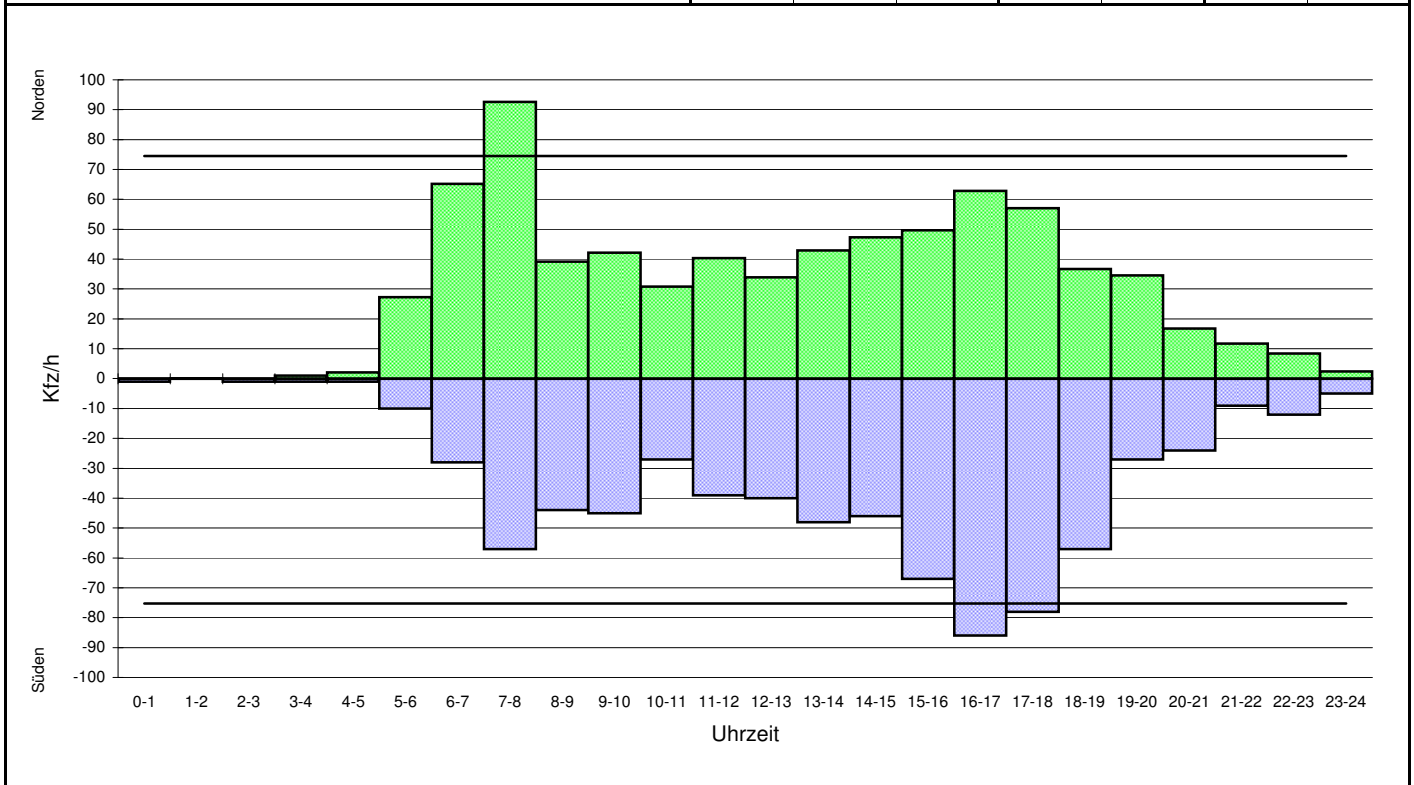

**Erläuterung:**

Grundlage: Verkehrszählung vom 06.03.2013

———— 10%-Wert vom Tagesverkehr