

# Legende

- vorübergehend in Anspruch zu nehmende Fläche
- dingliche Sicherung
- dingliche Sicherung Leitungstrasse
- zu erwerbende Fläche
- Flächen im Eigentum K+S, für welche keine Grunderwerbsregelung erforderlich ist
- Baufabu-Fläche
- Baufeldgrenze
- Gemeindegrenze
- Gemarkungsgrenze
- Flurgrenze
- Flurstücksgrenze
- Biotop
- Landschaftsschutzgebiet (LSG)
- Naturschutzgebiet (NSG)
- Geschützte Landschaftsbestandteile
- Flora-Fauna-Habitat Gebiet
- Überschwemmungsgebiet
- Vorläufig zu sicherndes Überschwemmungsgebiet

Flurstücks-Nr.		Flächengröße	
274/119			
21.08.01	352 m <sup>2</sup>		
.02	70 m <sup>2</sup>		
Ifd.-Nr. der Teilflächen		Ifd.-Nr. des betroffenen Grundstückes	
Blatt-Nr. des Grunderwerbplanes			

Plangrundlage: Kataster, ALK Stand 12.05.2014  
 Lagesystem: LS100  
 Höhensystem: DHHN92

Index	Bemerkung / Änderung	Datum	Name

**Gemeinde Nordstemmen**  
 Gemarkung Barnten  
 Flur 6

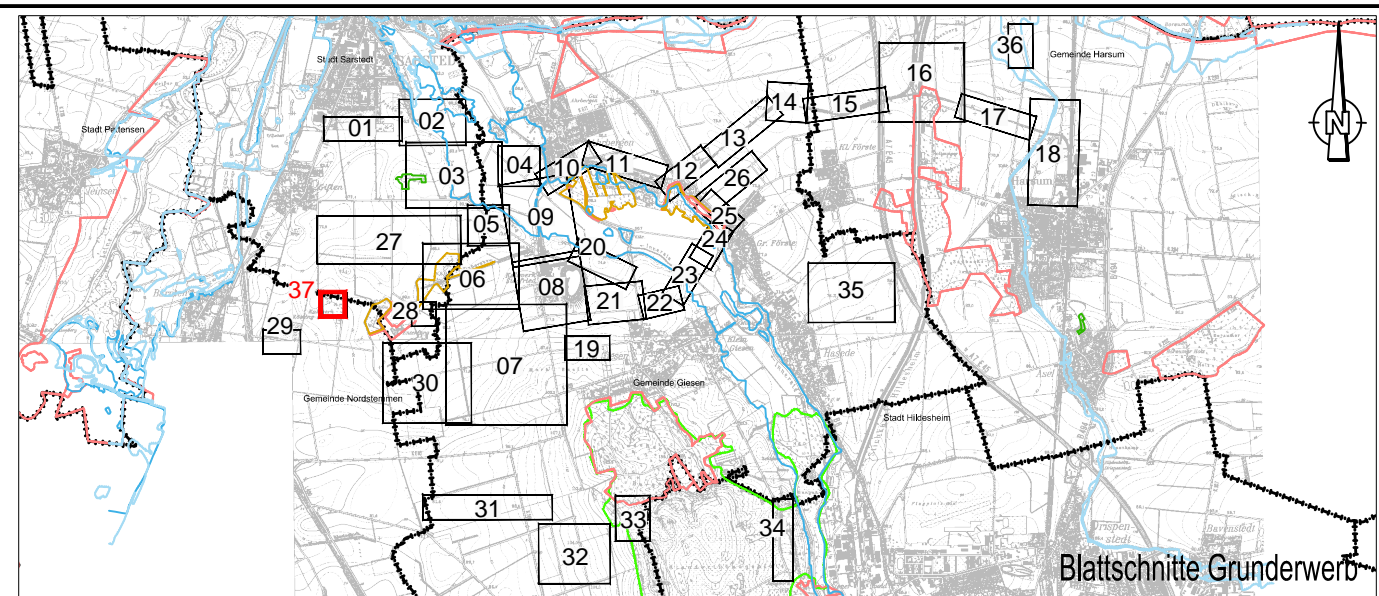

Bauvorhaben **Hartsalzwerk Siegfried-Giesen**      Planungsstand **Bergrechtliches Planfeststellungsverfahren**

Projektsteuerung **K+S KALI GmbH**  
**Projektgruppe SG**  

 Projektgruppe SG  
 Kardinal-Bertram-Straße 1  
 31134 Hildesheim  
 Tel.: 05121/10299-0 Fax: 05121/10299-29  
 Datum/Unterschrift

Bauherr **K+S Aktiengesellschaft Kassel**  

 K+S Aktiengesellschaft  
 Kassel  
 Beauftragt: Projektgruppe SG  
 Kardinal-Bertram-Straße 1  
 31134 Hildesheim  
 Tel.: 05121/10299-0 Fax: 05121/10299-29  
 Datum/Unterschrift

Projektplanung **FUGRO**  

 Fugro Consult GmbH  
 Wolfener Straße 36 V  
 Tel.: 0351/31880-0 Fax: 0351/31880-28  
 Datum/Unterschrift

Plandarstellung **Grunderwerb - Grunderwerbspläne -**  
 Unterlage G-2.2  
 Blatt-Nr. 37

	Datum	Name	Unterschrift
gezeichnet	22.09.2014	AWe	
geprüft	22.09.2014	SKu	

Maßstab **1:1000**      Zeichnungs-Nr.

Aufgestellt: Kassel, Datum K+S Aktiengesellschaft  
 \_\_\_\_\_  
 Name, Funktion