

Gemeinde Harsum
Gemarkung Harsum
Flur 2

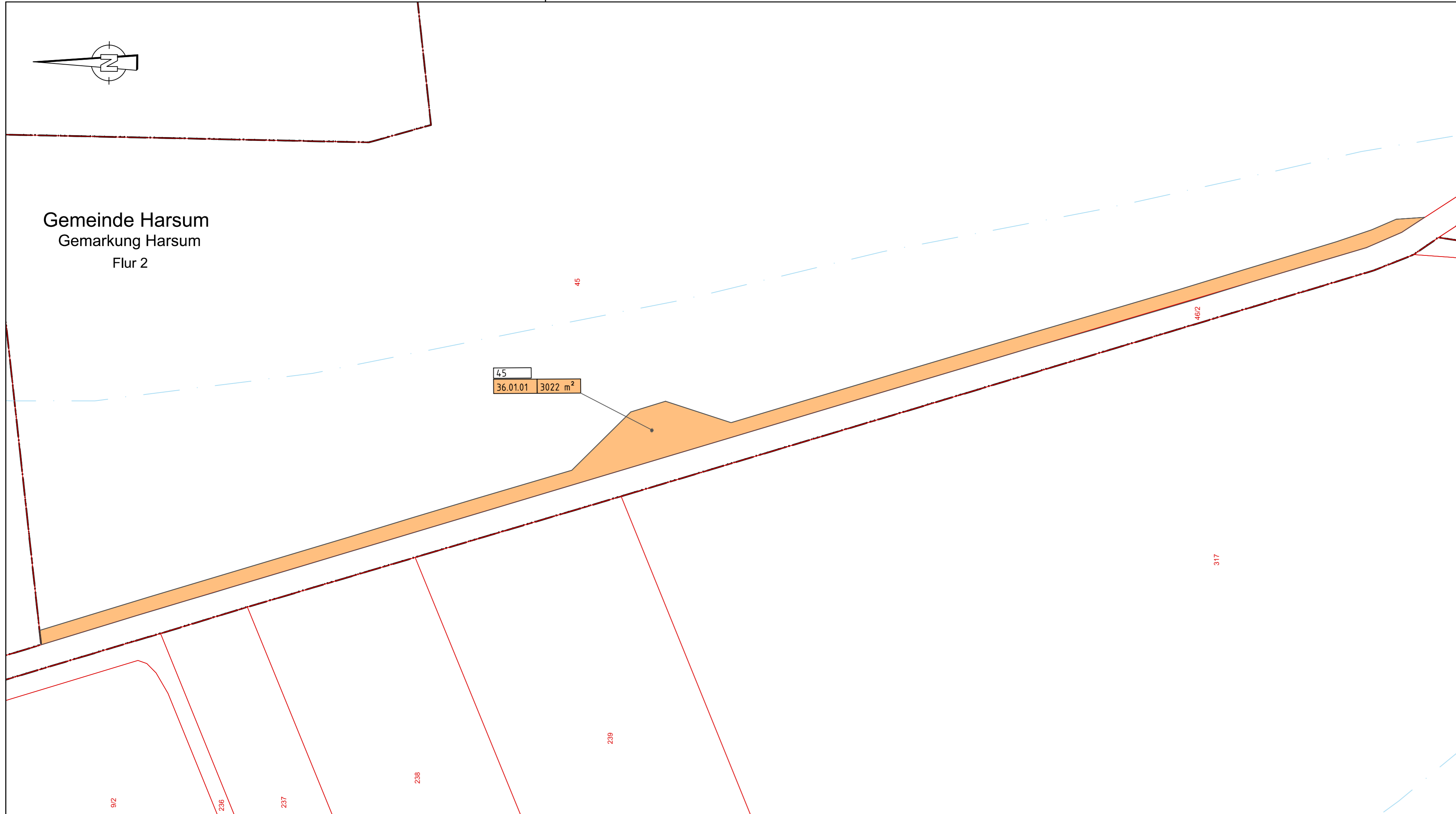

Legende

- vorübergehend in Anspruch zu nehmende Fläche
- dingliche Sicherung
- dingliche Sicherung Leitungstrasse
- zu erwerbende Fläche
- Flächen im Eigentum K+S, für welche keine Grunderwerbsregelung erforderlich ist
- Bautabu-Fläche
- Baufeldgrenze
- Gemeindegrenze
- Gemarkungsgrenze
- Flurgrenze
- Flurstücksgrenze
- Biotop
- Landschaftsschutzgebiet (LSG)
- Naturschutzgebiet (NSG)
- Geschützte Landschaftsbestandteile
- Flora-Fauna-Habitat Gebiet
- Überschwemmungsgebiet
- Vorläufig zu sicherndes Überschwemmungsgebiet

Flurstücks-Nr.		Flächengröße	
274.719			
21.08.01		352 m ²	
	.02	70 m ²	
Ifd.-Nr. der Teilflächen		Ifd.-Nr. des betroffenen Grundstückes	
Blatt-Nr. des Grunderwerbplanes			

Plangrundlage: Kataster, ALK Stand 12.05.2014
Lagesystem: LS100
Höhensystem: DHHN92

.	.	.	.
.	.	.	.
.	.	.	.
.	.	.	.
.	.	.	.
Index	Bemerkung / Änderung	Datum	Name

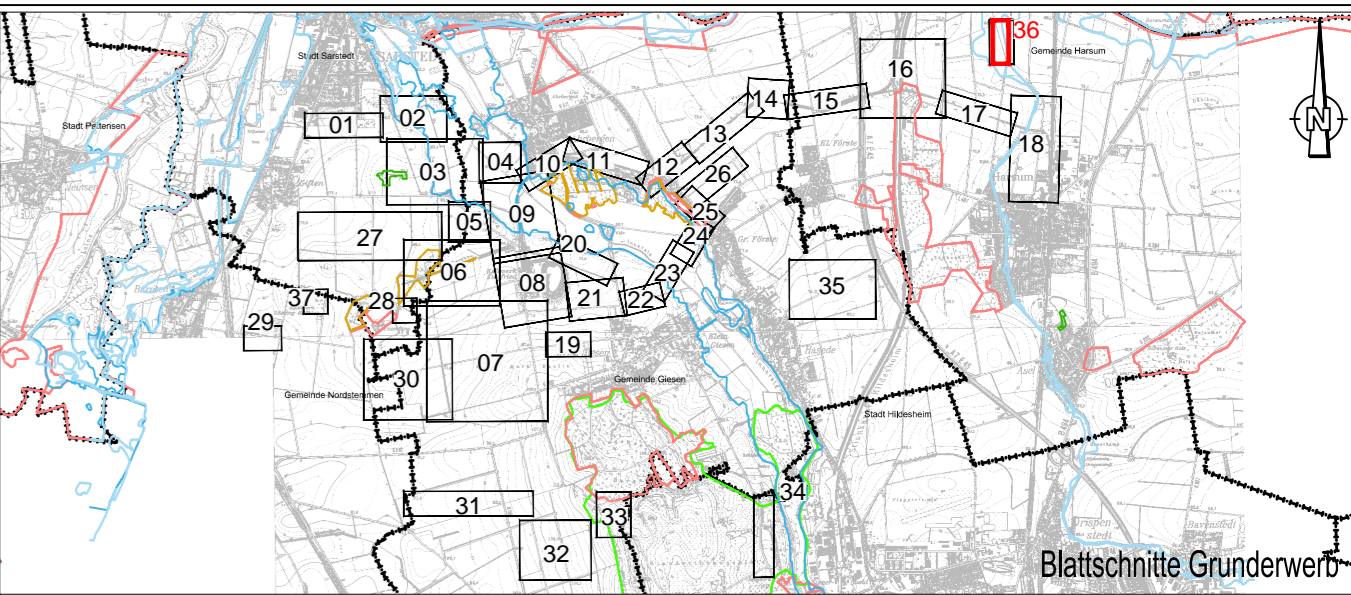

Bauvorhaben: **Hartsalzwerk Siegfried-Giesen**
Planungsstand: **Bergrechtliches Planfeststellungsverfahren**

Projektsteuerung: **K+S KALI GmbH**
Projektgruppe SG
Kardinal-Bertram-Straße 1
31134 Hildesheim
Tel.: 05121/10299-0 Fax: 05121/10299-29
Datum/Unterschrift

Bauherr: **K+S Aktiengesellschaft Kassel**
Beauftragt: Projektgruppe SG
Kardinal-Bertram-Straße 1
31134 Hildesheim
Tel.: 05121/10299-0 Fax: 05121/10299-29
Datum/Unterschrift

Projektplanung: **FUGRO**
Fugro Consult GmbH
Wolfener Straße 36 V
Tel.: 0351/31880-0 Fax: 0351/31880-28
Datum/Unterschrift

Plandarstellung: **Grunderwerb - Grunderwerbspläne -**
Unterlage: G-2.2
Blatt-Nr.: 36

	Datum	Name	Unterschrift
gezeichnet	22.09.2014	AWe	
geprüft	22.09.2014	SKu	

Maßstab: **1:1000**
Zeichnungs-Nr.:

Aufgestellt: Kassel, Datum
K+S Aktiengesellschaft
Name, Funktion