

## Gemeinde Nordstemmen Gemarkung Barnten Flur 6

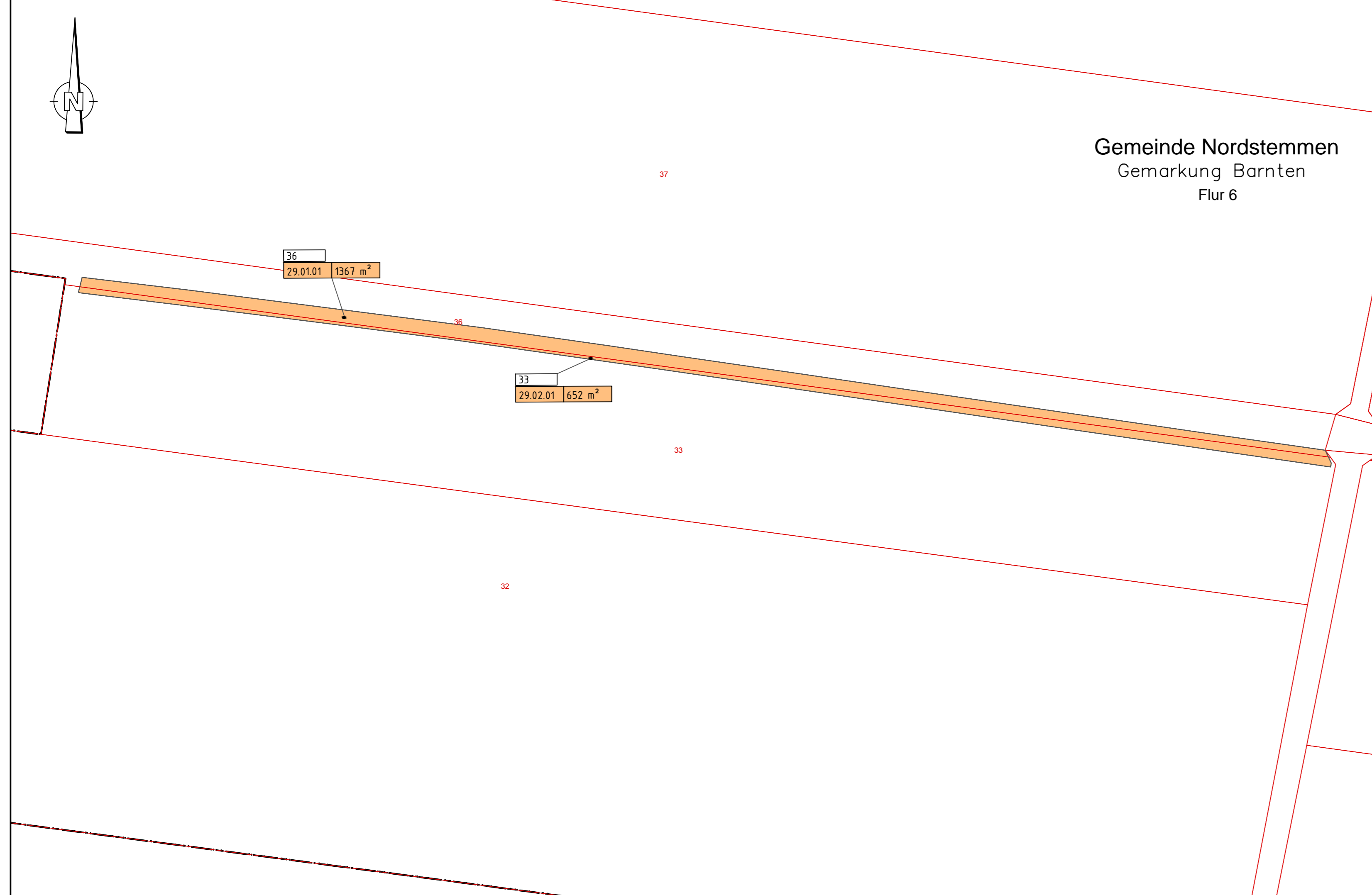

### Legende

- vorübergehend in Anspruch zu nehmende Fläche
- dingliche Sicherung
- dingliche Sicherung Leitungstrasse
- zu erwerbende Fläche
- Flächen im Eigentum K+S, für welche keine Grunderwerbsregelung erforderlich ist
- Bautabu-Fläche
- Baufeldgrenze
- Gemeindegrenze
- Gemarkungsgrenze
- Flurgrenze
- Flurstücksgrenze
- Biotop
- Landschaftsschutzgebiet (LSG)
- Naturschutzgebiet (NSG)
- Geschützte Landschaftsteile
- Flora-Fauna-Habitat Gebiet
- Überschwemmungsgebiet
- Vorläufig zu sicherndes Überschwemmungsgebiet

Flurstücks-Nr.	Flächengröße
274/119	
21.08.01	352 m <sup>2</sup>
.02	70 m <sup>2</sup>
Ifd.-Nr. der Teilflächen	
Ifd.-Nr. des betroffenen Grundstückes	
Blatt-Nr. des Grunderwerbplanes	

Plangrundlage: Kataster, ALK Stand 12.05.2014  
 Lagesystem: LS100  
 Höhensystem: DHHN92

.	.	.	.
.	.	.	.
.	.	.	.
.	.	.	.
.	.	.	.
Index	Bemerkung / Änderung	Datum	Name

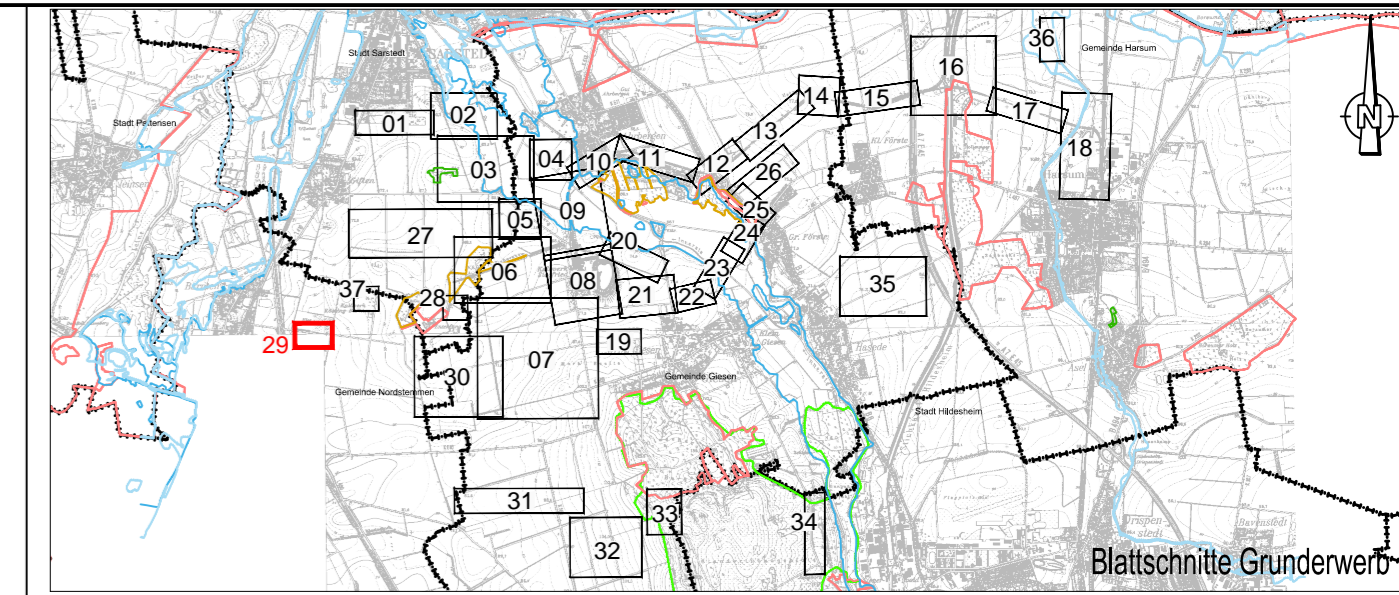

Bauvorhaben <b>Hartsalzwerk Siegfried-Giesen</b>	Planungsstand <b>Berechtliches Planfeststellungsverfahren</b>
Projektsteuerung <b>K+S KALI GmbH</b> Projektgruppe SG	Projektgruppe SG Kardinal-Bertram-Straße 1 31134 Hildesheim Tel.: 05121/10299-0 Fax: 05121/10299-29 Datum/Unterschrift
Bauherr <b>K+S Aktiengesellschaft Kassel</b>	Beauftragt: Projektgruppe SG Kardinal-Bertram-Straße 1 31134 Hildesheim Tel.: 05121/10299-0 Fax: 05121/10299-29 Datum/Unterschrift
Projektplanung 	Fugro Consult GmbH Wolfener Straße 36 V Tel.: 0351/31880-0 Fax: 0351/31880-28 Datum/Unterschrift
Plandarstellung <b>Grunderwerb - Grunderwerbspläne -</b>	Unterlage G-2.2 Blatt-Nr. 29

	Datum	Name	Unterschrift
gezeichnet	22.09.2014	AWe	
geprüft	22.09.2014	SKu	
Maßstab	1:1000		
Aufgestellt: Kassel, Datum K+S Aktiengesellschaft	Zeichnungs-Nr.		
Name, Funktion			