

24.9/51
06.14.01 264 m²

11/1
06.12.01 53672 m²

58/1
06.13.01 59 m²

Anschluss Blatt 6

14/1

13/1

Legende

- vorübergehend in Anspruch zu nehmende Fläche
- dingliche Sicherung
- dingliche Sicherung Leitungstrasse
- zu erwerbende Fläche
- Flächen im Eigentum K+S, für welche keine Grunderwerbsregelung erforderlich ist
- Bautabu-Fläche
- Baufeldgrenze
- Gemeindegrenze
- Gemarkungsgrenze
- Flurgrenze
- Flurstücksgrenze
- Biotop
- Landschaftsschutzgebiet (LSG)
- Naturschutzgebiet (NSG)
- Geschützte Landschaftsbestandteile
- Flora-Fauna-Habitat Gebiet
- Überschwemmungsgebiet
- Vorläufig zu sicherndes Überschwemmungsgebiet

Flurstücks-Nr.	Flächengröße
274/119	352 m ²
21.08.01	70 m ²
.02	
lfd.-Nr. der Teilflächen	
lfd.-Nr. des betroffenen Grundstückes	
Blatt-Nr. des Grunderwerbplanes	

Plangrundlage: Kataster, ALK Stand 12.05.2014
 Lagesystem: LS100
 Höhensystem: DHHN92

.	.	.	.
.	.	.	.
.	.	.	.
.	.	.	.
.	.	.	.
Index	Bemerkung / Änderung	Datum	Name

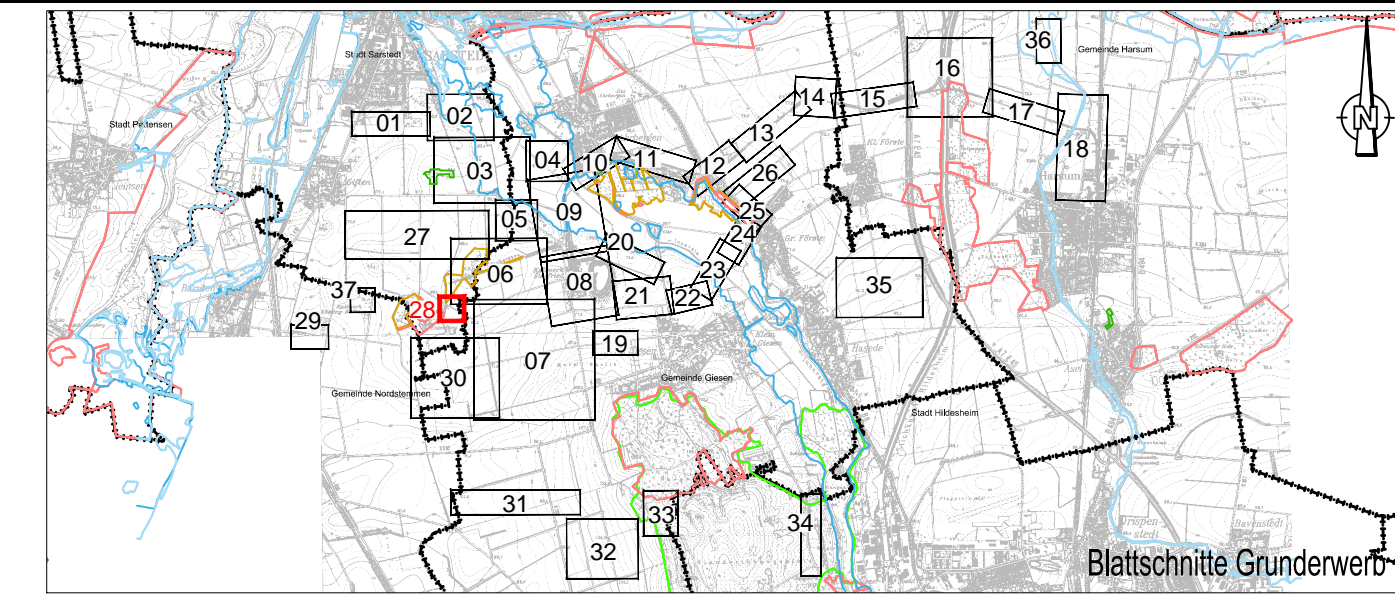

Blattschnitte Grunderwerb

Bauvorhaben	Hartsalzwerk Siegfried-Giesen		Planungsstand	Bergrechtliches Planfeststellungsverfahren
Projektsteuerung	K+S KALI GmbH Projektgruppe SG		Projektgruppe SG	Kardinal-Bertram-Straße 1 31134 Hildesheim Tel.: 05121/10299-0 Fax: 05121/10299-29
Bauherr	K+S Aktiengesellschaft Kassel		Beauftragt: Projektgruppe SG	Kardinal-Bertram-Straße 1 31134 Hildesheim Tel.: 05121/10299-0 Fax: 05121/10299-29
Projektplanung			Fugro Consult GmbH	Woffener Straße 36 V Tel.: 0351/31880-0 Fax: 0351/31880-28
Plandarstellung	Grunderwerb - Grunderwerbspläne -		Unterlage	G-2.2 Blatt-Nr. 28
	Datum	Name	Unterschrift	
gezeichnet	22.09.2014	AWe		
geprüft	22.09.2014	SKu		
Maßstab	1:1000		Zeichnungs-Nr.	
Aufgestellt:	Kassel, Datum			
K+S Aktiengesellschaft		Name, Funktion		