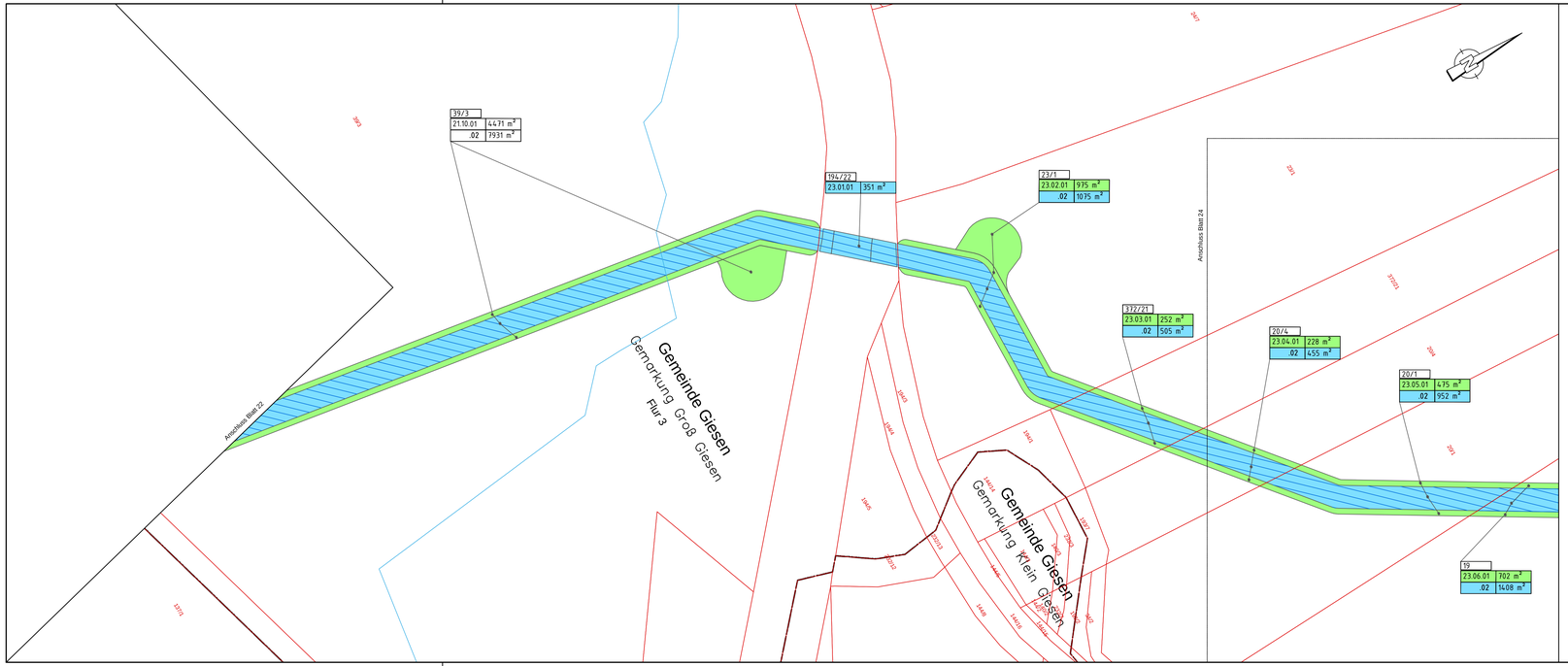


# Legende

- vorübergehend in Anspruch zu nehmende Fläche
- dingliche Sicherung
- dingliche Sicherung Leitungstrasse
- zu erwerbende Fläche
- Flächen im Eigentum K+S, für welche keine Grunderwerbsregelung erforderlich ist
- Bautabu-Fläche
- Baufeldgrenze
- Gemeindegrenze
- Gemarkungsgrenze
- Flurgrenze
- Flurstücksgrenze
- Biotop
- Landschaftsschutzgebiet (LSG)
- Naturschutzgebiet (NSG)
- Geschützte Landschaftsbestandsteile
- Flora-Fauna-Habitat Gebiet
- Überschwemmungsgebiet
- Vorläufig zu sicherndes Überschwemmungsgebiet

274/119 — Flurstücks-Nr.; Flächengröße
21.08.01 352 m²
1 .02 70 m²
1 — lfd.-Nr. der Teilflächen
lfd.-Nr. des betroffenen Grundstückes
Blatt-Nr. des Grunderwerbsplanes

Plangrundlage: Kataster, ALK Stand 12.05.2014
Lagesystem: LS100
Höhensystem: DHHN92

| Index | Bemerkung / Änderung | Datum | Name |
|---|---|---|---|
| - | - | - | - |
| - | - | - | - |
| - | - | - | - |
| - | - | - | - |
| - | - | - | - |

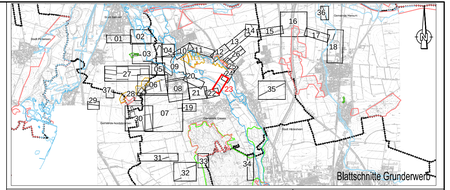


Bauvorhaben
Hartsalzwerk Siegfried-Giesen

Planungsstand
Bergrechtliches Planfeststellungsverfahren

Projektsteuerung
K+S KALI GmbH
Projektgruppe SG

Projektgruppe SG
Kardinal-Bertram-Straße 1
31134 Hildesheim
Tel.: 05121/10299-0 Fax: 05121/10299-29
Datum/Unterschrift

Bauherr
K+S Aktiengesellschaft
Kassel

Beauftragt: Projektgruppe SG
Kardinal-Bertram-Straße 1
31134 Hildesheim
Tel.: 05121/10299-0 Fax: 05121/10299-29
Datum/Unterschrift

Projektplanung
FUGRO

Fugro Consult GmbH
Wolfener Straße 36 V

Tel.: 0351/31880-0 Fax: 0351/31880-28
Datum/Unterschrift

Plandarstellung
Grunderwerb
- Grunderwerbspläne -

Unterlage G-2.2
Blatt-Nr. 23

| | Datum | Name | Unterschrift |
|---|---|---|---|
| gezeichnet | 22.09.2014 | AWe | |
| geprüft | 22.09.2014 | SKu | |

Maßstab
1:1000

Zeichnungs-Nr.

Aufgestellt:
Kassel, Datum
K+S Aktiengesellschaft

Name, Funktion