

Flur 6
Gemeinde Harsum
Gemarkung Klein Förste

Flur 1
Gemeinde Harsum
Gemarkung Harsum

Flur 9

Flur 8

Legende

- vorübergehend in Anspruch zu nehmende Fläche
 - dingliche Sicherung
 - dingliche Sicherung Leitungstrasse
 - zu erwerbende Fläche
 - Flächen im Eigentum K+S, für welche keine Grunderwerbsregelung erforderlich ist
 - Bauabzugsfläche
-
- Flurstücks-Nr.
 - Flächengröße
 - 21.08.01 352 m²
 - 02 70 m²
 - 16. Nr. der Teilflächen
 - 16. Nr. des betroffenen Grundstückes
 - Blatt-Nr. des Grunderwerbsplanes
-
- Baufeldgrenze
 - Gemeindegrenze
 - Gemarkungsgrenze
 - Flurgrenze
 - Flurstücksgrenze
 - Biotop
 - Landschaftsschutzgebiet (LSG)
 - Naturschutzgebiet (NSG)
 - Geschützte Landschaftsteile
 - Flora-Fauna-Habitat Gebiet
 - Überschwemmungsgebiet
 - Vorläufig zu sicherndes Überschwemmungsgebiet

Plangrundlage: Kataster, ALK Stand 12.05.2014
Lage-system: L5300
Höhen-system: DINN92

Index	Bemerkung / Änderung	Datum	Name

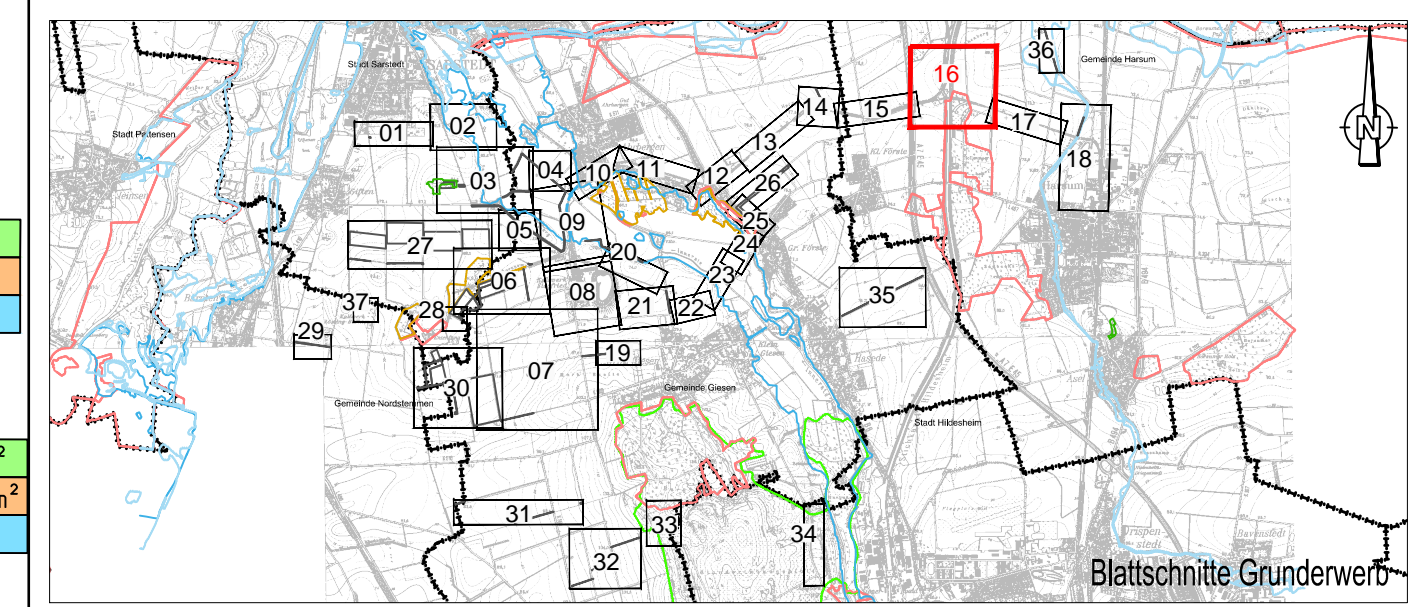

Bauvertrager Hartsalzwerk Siegfried-Giesen	Planungsstand: Bürgerliches Planfeststellungsverfahren
Projektvertrager K+S KALI GmbH Projektgruppe SG	Projektgruppe SG Kardua-Bertram-Strasse 1 31134 Hildesheim Tel.: 0512110299-0 Fax: 0512110299-20 Datum/Unterschrift:
Bauherr K+S Aktiengesellschaft Kassel	Bauherr: Projektgruppe SG Kardua-Bertram-Strasse 1 31134 Hildesheim Tel.: 0512110299-0 Fax: 0512110299-20 Datum/Unterschrift:
Projektplanung FUGRO	Fugro Consult GmbH Wölkner-Strasse 38 V Tel.: 051131880-0 Fax: 051131880-28 Datum/Unterschrift:
Planerstellung Grunderwerb - Grunderwerbspläne	Urnähge: G-22 Blatt-Nr.: 16
gezeichnet: Datum 22.09.2014	Name Unterschrift
Maßstab 1:1000	Zeichnungs-Nr.:
Aufgestellt: Kassel Datum K+S Aktiengesellschaft	Name, Funktion