

Legende

- vorübergehend in Anspruch zu nehmende Fläche
- dingliche Sicherung
- dingliche Sicherung Leitungsstrasse
- zu erwerbende Fläche
- Flächen im Eigentum K+S, für welche keine Grunderwerbsregelung erforderlich ist
- Baufabu-Fläche
- Baufeldgrenze
- Gemeindegrenze
- Gemarkungsgrenze
- Flurgrenze
- Flurstücksgrenze
- Biotop
- Landschaftsschutzgebiet (LSG)
- Naturschutzgebiet (NSG)
- Geschützte Landschaftsbestandteile
- Flora-Fauna-Habitat Gebiet
- Überschwemmungsgebiet
- Vorläufig zu sicherndes Überschwemmungsgebiet

Flurstücks-Nr.	Flächengröße
274/119	352 m ²
21.08.01	70 m ²
02	70 m ²

- lfd.-Nr. der Teilflächen
 - lfd.-Nr. des betroffenen Grundstückes
 - Blatt-Nr. des Grunderwerbplanes

Plangrundlage: Kataster, ALK Stand 12.05.2014
 Lagesystem: LS100
 Höhensystem: DHHN92

Index	Bemerkung / Änderung	Datum	Name

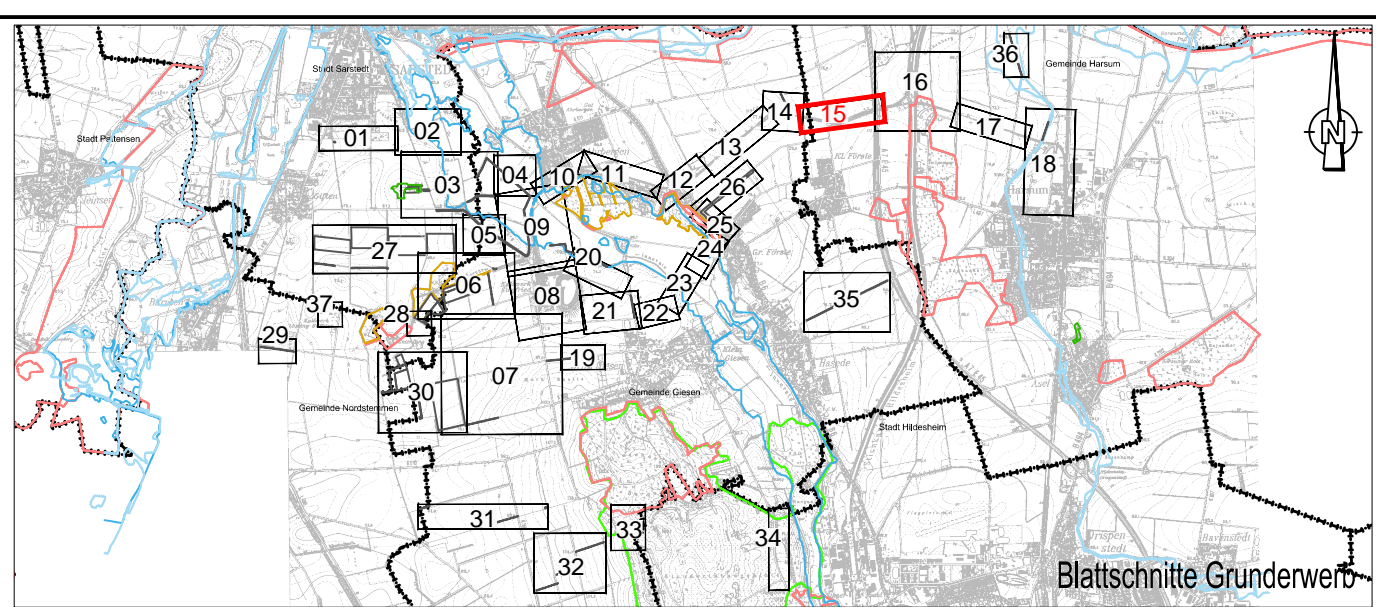

Bauvorhaben Hartsalzwerk Siegfried-Giesen	Planungsstand Bergrechtliches Planfeststellungsverfahren												
Projektsteuerung K+S KALI GmbH Projektgruppe SG	Projektgruppe SG Kardinal-Bertram-Straße 1 31134 Hildesheim Tel.: 05121/10299-0 Fax: 05121/10299-29 Datum/Unterschrift												
Bauherr K+S Aktiengesellschaft Kassel	Beauftragt: Projektgruppe SG Kardinal-Bertram-Straße 1 31134 Hildesheim Tel.: 05121/10299-0 Fax: 05121/10299-29 Datum/Unterschrift												
Projektplanung FUGRO	Fugro Consult GmbH Wolfener Straße 36 V Tel.: 0351/31880-0 Fax: 0351/31880-28 Datum/Unterschrift												
Plandarstellung Grunderwerb - Grunderwerbspläne -	Unterlage G-2.2 Blatt-Nr. 15												
<table border="1" style="width: 100%;"> <thead> <tr> <th>gezeichnet</th> <th>Datum</th> <th>Name</th> <th>Unterschrift</th> </tr> </thead> <tbody> <tr> <td> </td> <td>22.09.2014</td> <td>AWe</td> <td> </td> </tr> <tr> <td>geprüft</td> <td>22.09.2014</td> <td>SKu</td> <td> </td> </tr> </tbody> </table>	gezeichnet	Datum	Name	Unterschrift		22.09.2014	AWe		geprüft	22.09.2014	SKu		Maßstab <h1 style="text-align: center;">1:1000</h1>
gezeichnet	Datum	Name	Unterschrift										
	22.09.2014	AWe											
geprüft	22.09.2014	SKu											
Aufgestellt: Kassel, Datum K+S Aktiengesellschaft	Zeichnungs-Nr.												
Name, Funktion													