

Legende

- vorübergehend in Anspruch zu nehmende Fläche
- dingliche Sicherung
- dingliche Sicherung Leitungstrasse
- zu erwerbende Fläche
- Flächen im Eigentum K+S, für welche keine Grunderwerbsregelung erforderlich ist
- Bauflu-Fläche
- Baufeldgrenze
- Gemeindegrenze
- Gemarkungsgrenze
- Flurgrenze
- Flurstücksgrenze
- Biotop
- Landschaftsschutzgebiet (LSG)
- Naturschutzgebiet (NSG)
- Geschützte Landschaftsbestandteile
- Flora-Fauna-Habitat Gebiet
- Überschwemmungsgebiet
- Vorläufig zu sicherndes Überschwemmungsgebiet

Flurstücks-Nr.	Flächengröße
274/119	352 m²
21.08.01	70 m²
.02	
ifd.-Nr. der Teilflächen ifd.-Nr. des betroffenen Grundstückes	
Blatt-Nr. des Grunderwerbsplanes	

Plangrundlage: Kataster, ALK Stand 12.05.2014
 Lagesystem: LS100
 Höhensystem: DHHN92

Index	Bemerkung / Änderung	Datum	Name

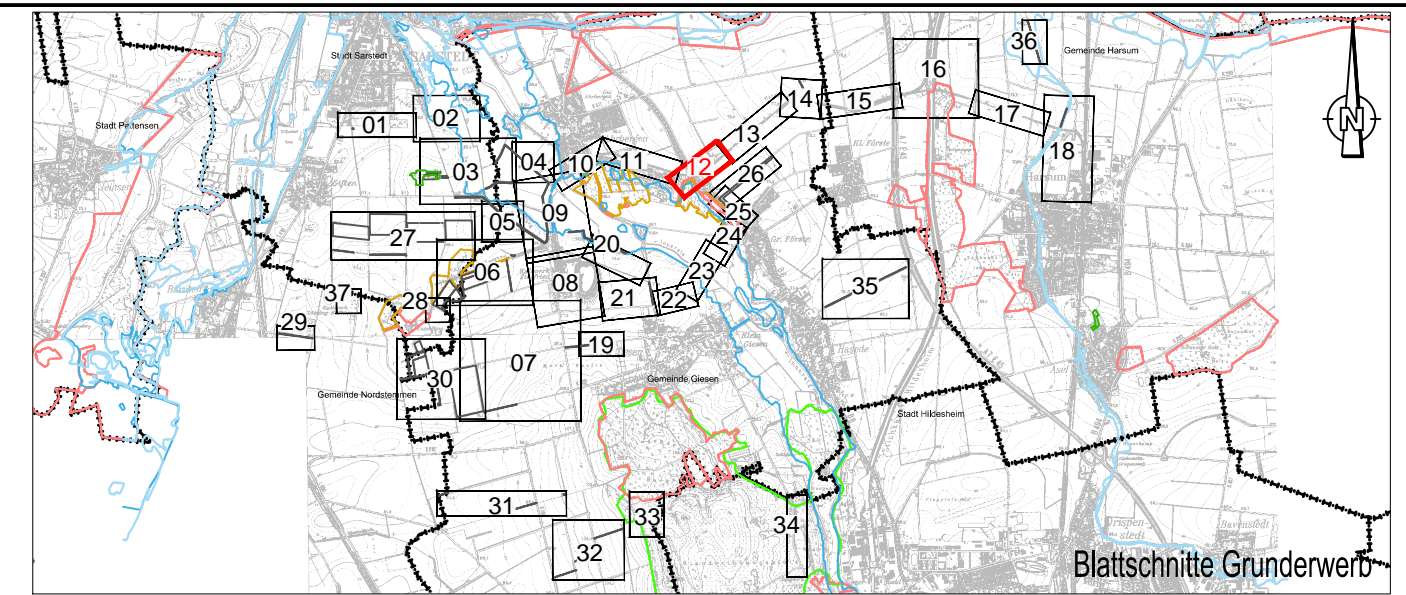

Bauvorhaben Hartsalzwerk Siegfried-Giesen	Planungsstand Bergrechtliches Planfeststellungsverfahren		
Projektsteuerung K+S KALI GmbH Projektgruppe SG	Projektgruppe SG Kardinal-Bertram-Straße 1 31134 Hildesheim Tel.: 05121/10299-0 Fax: 05121/10299-29 Datum/Unterschrift		
Bauherr K+S Aktiengesellschaft Kassel	Beauftragt: Projektgruppe SG Kardinal-Bertram-Straße 1 31134 Hildesheim Tel.: 05121/10299-0 Fax: 05121/10299-29 Datum/Unterschrift		
Projektplanung FUGRO	Fugro Consult GmbH Wolfener Straße 36 V Tel.: 0351/31880-0 Fax: 0351/31880-28 Datum/Unterschrift		
Plandarstellung Grunderwerb - Grunderwerbspläne -			
Unterlage G-2.2 Blatt-Nr. 12			
gezeichnet	Datum	Name	Unterschrift
	22.09.2014	AWe	
geprüft	22.09.2014	SKU	
Maßstab	1:1000		Zeichnungs-Nr.
Aufgestellt: Kassel, Datum K+S Aktiengesellschaft			
_____ Name, Funktion			