

Legende

- vorübergehend in Anspruch zu nehmende Fläche
- dingliche Sicherung
- dingliche Sicherung Leitungsstrasse
- zu erwerbende Fläche
- Flächen in Eigentum K+S, für welche keine Grunderwerbsregelung erforderlich ist
- Baufeld-Fläche

Flurstücke-Nr. Flächengröße
 210/195 352 m²
 210/01 352 m²
 192 39 m²

- - - - - Kt.-Nr. der Teilflächen
 - - - - - Kt.-Nr. des betroffenen Grundstückes
 - - - - - Bl.-Nr. des Grunderwerbsplanes

- Baufeldgrenze
- Gemeindegrenze
- Gemarkungsgrenze
- Flurgrenze
- Flurstücksgrenze
- Biotop
- Landschaftsschutzgebiet (LSG)
- Naturschutzgebiet (NSG)
- Geschützte Landschaftsbestandteile
- Flora-Fauna-Habitat Gebiet
- Überschwemmungsgebiet
- Vorläufig zu sicherndes Überschwemmungsgebiet

Plangrundlage: Kataster, ALK Stand 12.05.2014
 Lagesystem: L5100
 Höhensystem: DHHN92

Index	Bemerkung / Änderung	Datum	Name

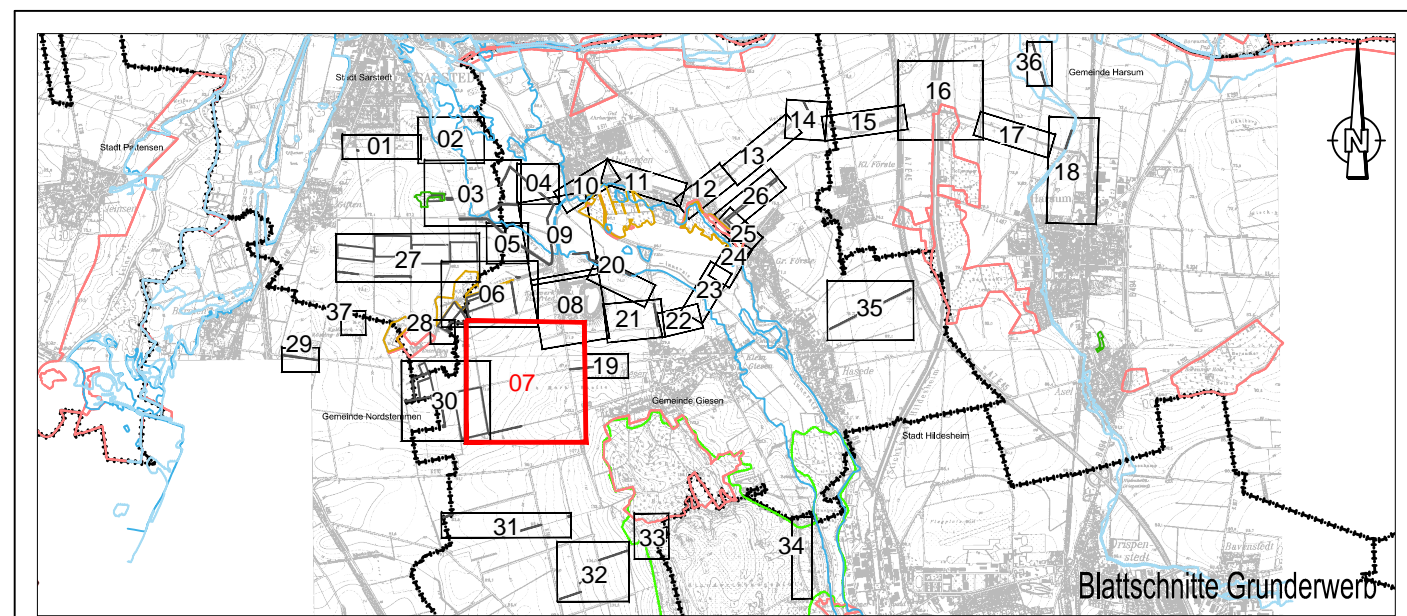

Bauvorhaben Hartsalzwerk Siegfried-Giesen	Planungsverfahren Bergrechtliches Pflanzstellungsverfahren
Projektanweisung K+S KALI GmbH Projektgruppe SG	Projektgruppe SG Kurstraßen-Strasse 1 31134 Hildesheim Tel: 05121/10298-0 Fax: 05121/10298-29 Datum/Unterschrift
Bauherr K+S Aktiengesellschaft Kassel	Beauftragte Projektgruppe SG Kurstraßen-Strasse 1 31134 Hildesheim Tel: 05121/10298-0 Fax: 05121/10298-29 Datum/Unterschrift
Projektplanung FUGRO	Fugro Consult GmbH Wolfener Straße 36 V Tel: 0351/1886-0 Fax: 0351/1886-28 Datum/Unterschrift
Pflanzstellung Grunderwerb - Grunderwerbspläne -	Urmaske: G-2.2 Bl.-Nr.: 7
gezeichnet: 22.09.2014 geprüft: 22.09.2014 Maßstab: 1:1500	Name: _____ Unterschrift: _____ Name: _____ Unterschrift: _____ Zeichnungs-Nr.: _____
Aufgestellt: Kassel, Datum: K+S Aktiengesellschaft	Name: _____ Funktion: _____