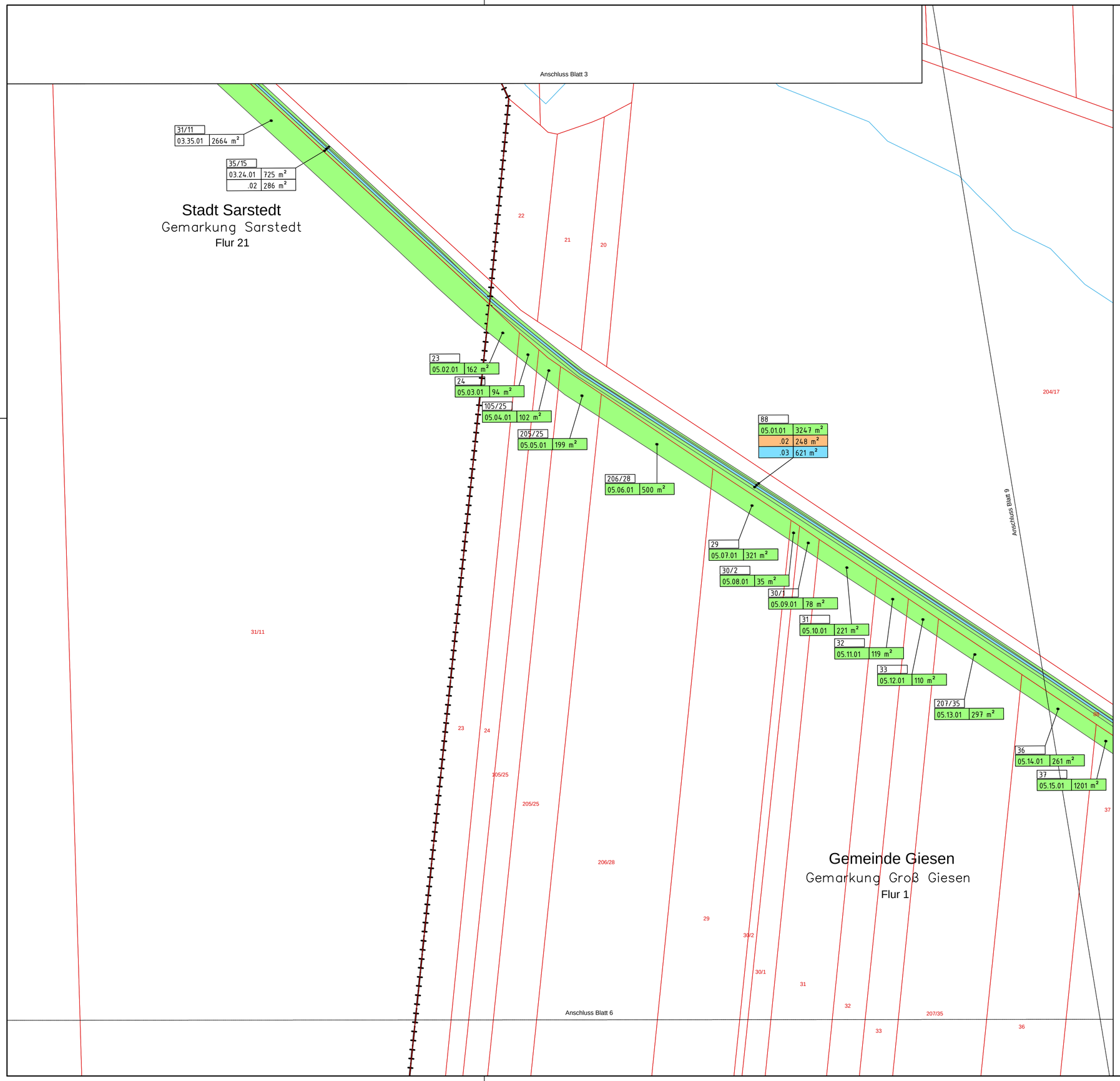

Legende

- vorübergehend in Anspruch zu nehmende Fläche
- dingliche Sicherung
- dingliche Sicherung Leitungstrasse
- zu erwerbende Fläche
- Flächen im Eigentum K+S, für welche keine Grunderwerbsregelung erforderlich ist
- Baufabu-Fläche

274/119 — Flurstücks-Nr.
21.08.01 — Blatt-Nr. des Grunderwerbplanes
.02 — lfd.-Nr. des betroffenen Grundstückes
70 m² — lfd.-Nr. der Teilflächen
352 m² — Flächengröße

- Baufeldgrenze
- Gemeindegrenze
- Gemarkungsgrenze
- Flurgrenze
- Flurstücksgrenze
- Biotop
- Landschaftsschutzgebiet (LSG)
- Naturschutzgebiet (NSG)
- Geschützte Landschaftsbestandsteile
- Flora-Fauna-Habitat Gebiet
- Überschwemmungsgebiet
- Vorläufig zu sicherndes Überschwemmungsgebiet

Plangrundlage: Kataster, ALK Stand 12.05.2014
Lagesystem: LS100
Höhensystem: DHHN92

Index	Bemerkung / Änderung	Datum	Name
.	.	.	.
.	.	.	.
.	.	.	.
.	.	.	.
.	.	.	.

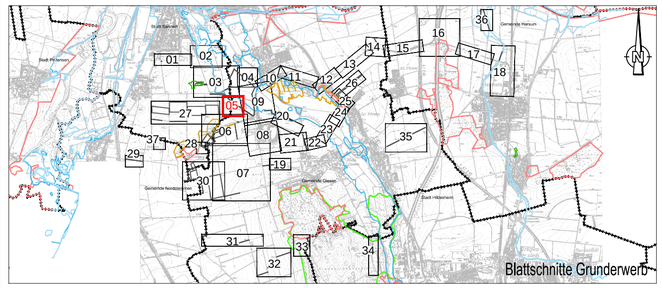

Bauvorhaben
Hartsalzwerk Siegfried-Giesen

Planungsstand
Bergrechtliches Planfeststellungsverfahren

Projektsteuerung
K+S KALI GmbH
Projektgruppe SG

Projektgruppe SG
Kardinal-Bertram-Straße 1
31134 Hildesheim
Tel.: 05121/10299-0 Fax: 05121/10299-29

Datum/Unterschrift

Bauherr
K+S Aktiengesellschaft
Kassel

Beauftragt: Projektgruppe SG
Kardinal-Bertram-Straße 1
31134 Hildesheim
Tel.: 05121/10299-0 Fax: 05121/10299-29

Datum/Unterschrift

Projektplanung

Fugro Consult GmbH
Wolfener Sraße 36 V

Tel.: 0351/31880-0 Fax: 0351/31880-28

Datum/Unterschrift

Plandarstellung
Grunderwerb
- Grunderwerbspläne -

Unterlage G-2.2
Blatt-Nr. 5

	Datum	Name	Unterschrift
gezeichnet	22.09.2014	AWe	
geprüft	22.09.2014	SKu	

Maßstab 1:1000

Zeichnungs-Nr.

Aufgestellt:
Kassel, Datum
K+S Aktiengesellschaft

Name, Funktion