

Gemeinde Giesen
Gemarkung Ahrbergen
Flur 11

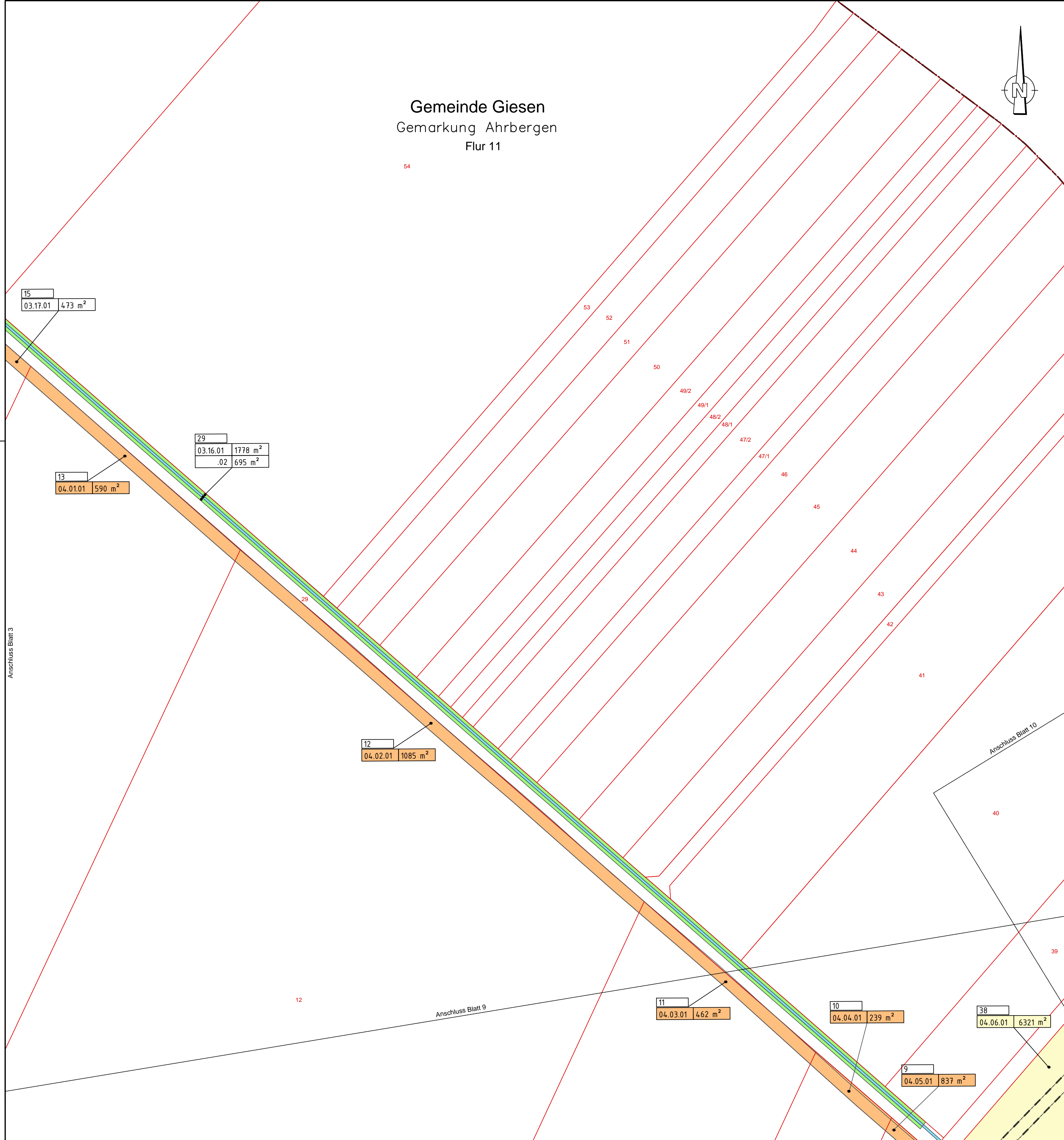
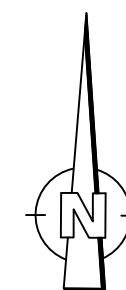

Legende

- vorübergehend in Anspruch zu nehmende Fläche
- dingliche Sicherung
- dingliche Sicherung Leitungstrasse
- zu erwerbende Fläche
- Flächen im Eigentum K+S, für welche keine Grunderwerbsregelung erforderlich ist
- Bautabu-Fläche
- Baufeldgrenze
- Gemeindegrenze
- Gemarkungsgrenze
- Flurgrenze
- Flurstücksgrenze
- Biotop
- Landschaftsschutzgebiet (LSG)
- Naturschutzgebiet (NSG)
- Geschützte Landschaftsbestandteile
- Flora-Fauna-Habitat Gebiet
- Überschwemmungsgebiet
- Vorläufig zu sicherndes Überschwemmungsgebiet

Flurstücks-Nr.	Flächengröße
274/119	
21.08.01	352 m ²
.02	70 m ²
Ifd.-Nr. der Teilflächen Grundstückes	
Ifd.-Nr. des betroffenen Grundstückes	
Blatt-Nr. des Grunderwerbplanes	

Plangrundlage: Kataster, ALK Stand 12.05.2014
Lagesystem: LS100
Höhensystem: DHHN92

Index	Bemerkung / Änderung	Datum	Name

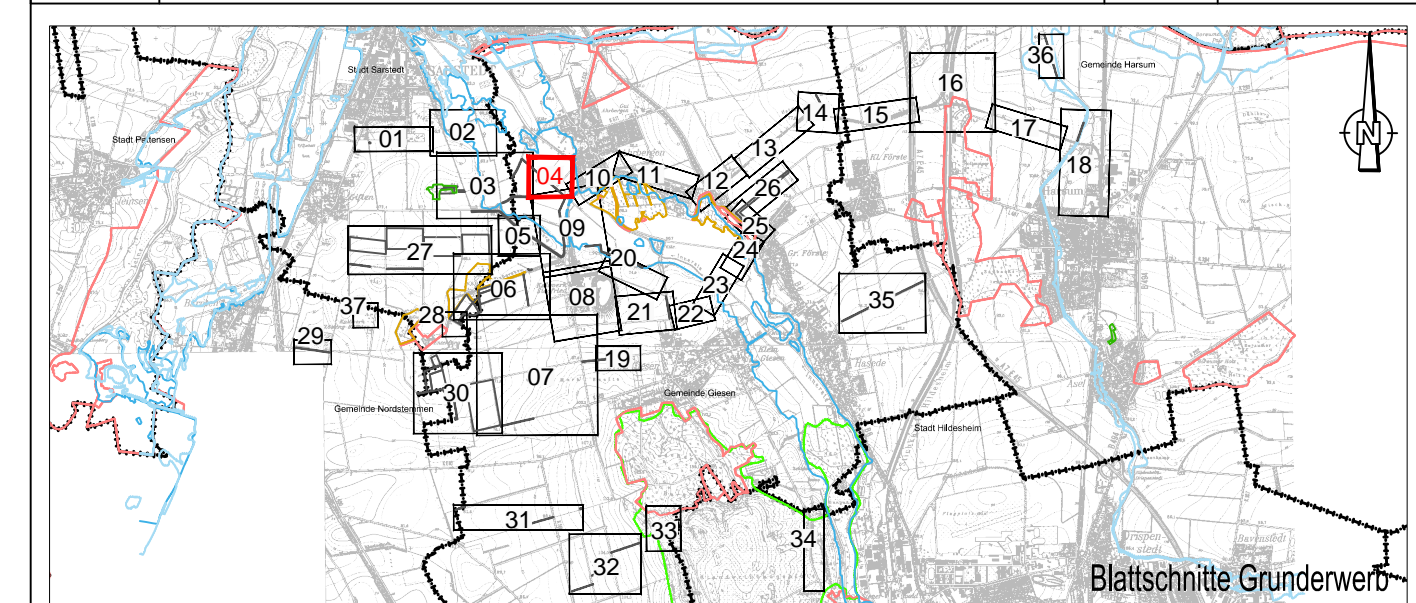

Bauvorhaben	Hartsalzwerk Siegfried-Giesen	Planungsstand	Bergrechtliches Planfeststellungsverfahren
Projektsteuerung	K+S KALI GmbH Projektgruppe SG	Projektgruppe SG Kardinal-Bertram-Straße 1 31134 Hildesheim Tel.: 05121/10299-0 Fax: 05121/10299-29	Datum/Unterschrift
Bauherr	K+S Aktiengesellschaft Kassel	Beauftragt: Projektgruppe SG Kardinal-Bertram-Straße 1 31134 Hildesheim Tel.: 05121/10299-0 Fax: 05121/10299-29	Datum/Unterschrift
Projektplanung		Fugro Consult GmbH Wolffener Straße 36 V Tel.: 0351/31880-0 Fax: 0351/31880-28	Datum/Unterschrift
Plandarstellung	Grunderwerb - Grunderwerbspläne -	Unterlage	G-2.2 Blatt-Nr. 4

	Datum	Name	Unterschrift
gezeichnet	22.09.2014	AWe	
geprüft	22.09.2014	SKu	
Maßstab	1:1000		Zeichnungs-Nr.
Aufgestellt: Kassel, Datum K+S Aktiengesellschaft	Name, Funktion		