

Legende

- vorübergehend in Anspruch zu nehmende Fläche
- dingliche Sicherung
- ▨ dingliche Sicherung Leitungstrasse
- zu erwerbende Fläche
- Flächen in Eigentum K+S, für welche keine Grunderwerbsregelung erforderlich ist
- Bauabfu-Fläche

Flurstücke-Nr. | Flurstückgröße

22/21/19 | 352 m²

21/08/01 | 70 m²

— als Nr. der Teilflächen

— Nr. des betroffenen Grundstückes

— Bau-Nr. aus Grundvertragsplan

- Baufeldgrenze
- Gemeindegrenze
- Gemarkungsgrenze
- Flurgrenze
- Flurstücksgrenze
- Biotop
- Landschaftsschutzgebiet (LSG)
- Naturschutzgebiet (NSG)
- Geschützte Landschaftsbestandteile
- Flora-Fauna-Habitat Gebiet
- Überschwemmungsgebiet
- Vorläufig zu sicherndes Überschwemmungsgebiet

Plangrundlage: Kataster, ALK Stand 12.05.2014
 Lagesystem: L5100
 Höhensystem: DHHN92

Index	Bemerkung / Änderung	Datum	Name

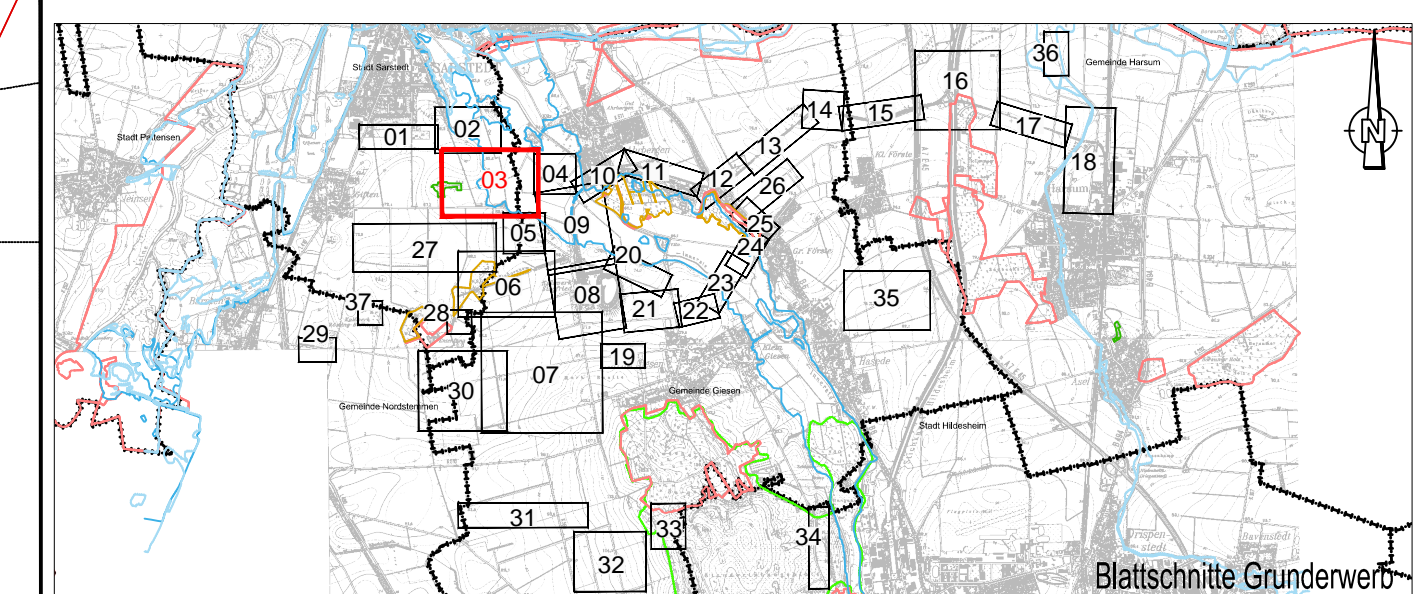

Bauherrn	Hartsalzwerk Siegfried-Giesen	Planungszustand	Berechtigtes Planfeststellungsverfahren
Projektsteuerung	K+S KALI GmbH Projektgruppe SG	Projektgruppe SG Kardinal-Bertram-Strasse 1 31154 Hildesheim Tel: 05121/10299-0 Fax: 05121/10299-29 Datum/Unterschrift:	
Bauherr	K+S K+S Aktiengesellschaft Kassel	Bauherr/Projektgruppe SG Kardinal-Bertram-Strasse 1 31154 Hildesheim Tel: 05121/10299-0 Fax: 05121/10299-29 Datum/Unterschrift:	
Projektplanung	FUGRO	Fugro CONSULT GmbH Wolferner Straße 38 V Tel: 0351/1866-0 Fax: 0351/1866-28 Datum/Unterschrift:	
Planerstellung	Grunderwerb - Grunderwerbspläne -	Unterlage: G-2 Skizze: 3	
gezeichnet	Datum: 22.09.2014	Name: AWL	Unterschrift:
geprüft	Datum: 22.09.2014	Name: SKU	Unterschrift:
Maßstab	1:1000		Zeichnungs-Nr.:
Aufgestellt:	Kassel, Datum: K+S Aktiengesellschaft		
Name, Funktion			