



Marl
LK Diepholz

Quernheim
LK Diepholz

Marl
LK Diepholz

Erdgasfernleitung NOWAL Rehden - Drohne Netzkopplung Drohne Antragsunterlagen zum Planfeststellungsverfahren Teil D, Unterlage 12: Landschaftspflegerischer Begleitplan (LBP)				
Bestand / Konflikte / Maßnahmen			Maßstab: 1: 2.000	
Datum Name Ausgabeformat: DIN A3			Unterlage 12.2	
Bearb.	18.05.2015	Wallusch	Blatt 27	
Gepr.	19.05.2015	Eling	Ing.- und Planungsbüro LANGE GBR 	
Freig.	19.05.2015	Bühning	Carl-Peschken-Str. 12 47441 Moers Tel.: +49 2841 7905 - 0 Fax +49 2841 7905 - 55 Email: info@langegbr.de www.langegbr.de	
Stand	27.04.2015		www.langegbr.de	

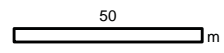

T3 B: Baubeginn vor oder außerhalb der Brut- und Aufzuchtphase des Turmfalken (Brutzeit April bis Juli) (Grund: ASP)

T3 B: Baubeginn vor oder außerhalb der Brut- und Aufzuchtphase des Baumfalken (Brutzeit Mai bis August) (Grund: ASP)

T4: Errichtung von Amphibienschutzzäunen im Zeitraum Ende Februar bis Ende April (Grund: LBP)

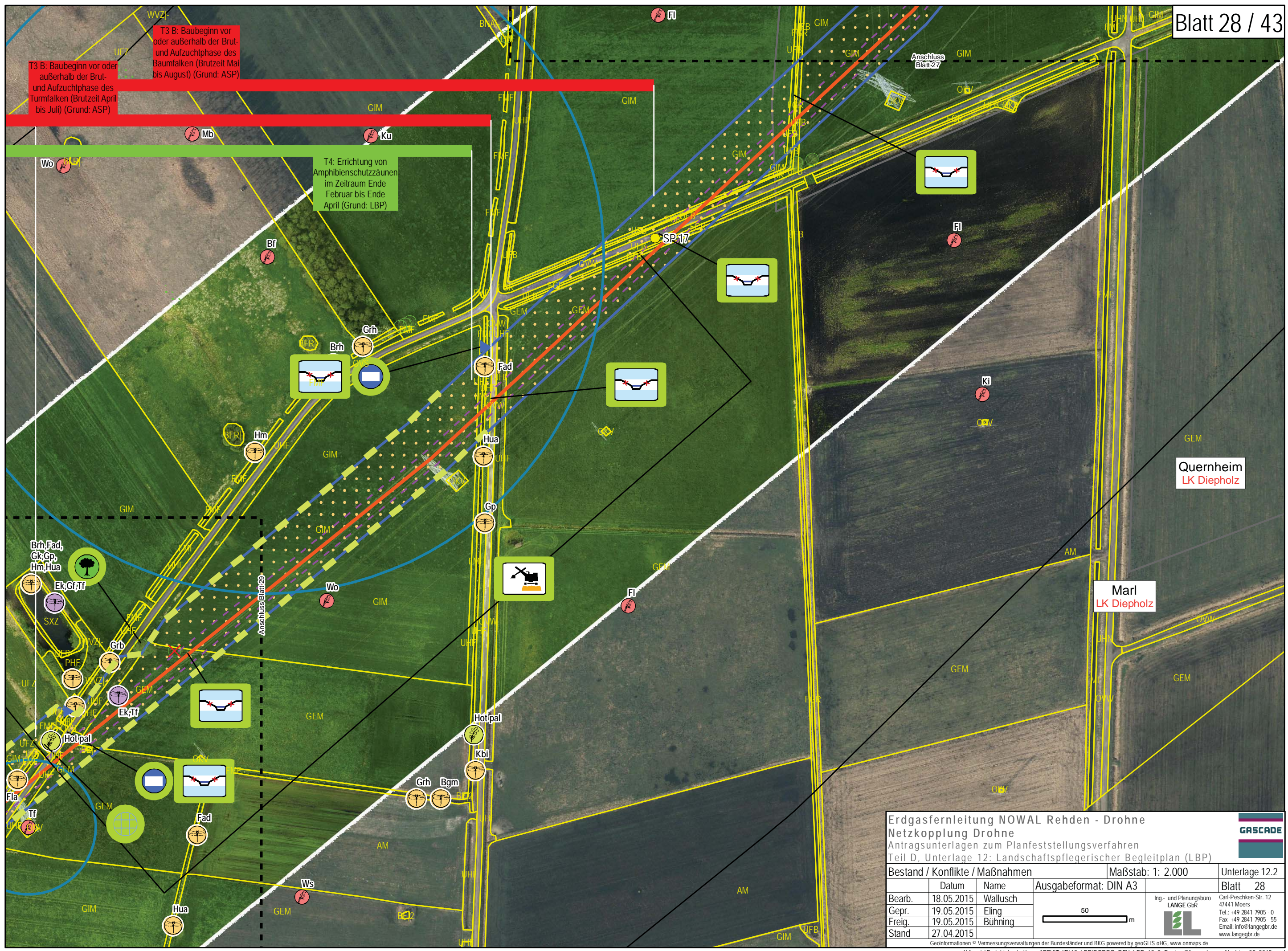



Quernheim
LK Diepholz

Marl
LK Diepholz

Erdgasfernleitung NOWAL Rehden - Drohne
Netzkopplung Drohne
 Antragsunterlagen zum Planfeststellungsverfahren
 Teil D, Unterlage 12: Landschaftspflegerischer Begleitplan (LBP)

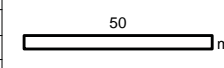
Bestand / Konflikte / Maßnahmen Maßstab: 1: 2.000 Unterlage 12.2

Datum	Name	Ausgabeformat: DIN A3	Blatt 28
Bearb. 18.05.2015	Wallusch		Ing.- und Planungsbüro LANGE GBR  Carl-Peschken-Str. 12 47441 Moers Tel.: +49 2841 7905 - 0 Fax +49 2841 7905 - 55 Email: info@langegr.de www.langegr.de
Gepr. 19.05.2015	Eling		
Freig. 19.05.2015	Bühning		
Stand 27.04.2015			

Geoinformationen © Vermessungsverwaltungen der Bundesländer und BKG powered by geoGLIS oHG, www.onmaps.de
 J:\Arcgis\Projekte\vedro\layout\PFV\TeilD12_LBP\REDRO_PPV_LBP_12_2_BestandMassnahmen_Nachtrag05_2015.mxd

